



Plans Climat-Énergie
TERRITORIAUX *en région Centre*

> FICHE DE MANIFESTATION D'INTÉRÊT

à retourner avant le 4 novembre 2011 -12h00

Cette fiche de manifestation d'intérêt devra être transmise (en 3 exemplaires papier + 1 exemplaire électronique) à l'adresse suivante :

ADEME
Direction régionale Centre
M. le directeur régional
22 rue Alsace Lorraine
45 058 Orléans cedex 1
pcet.centre@ademe.fr

Contacts :

ADEME	Conseil régional Centre
Catherine GUIMARD Tél. direct : 02 38 24 00 02 catherine.guimard@ademe.fr	Nathalie MATHIAS Tél. direct : 02 38 70 25 55 nathalie.mathias@regioncentre.fr

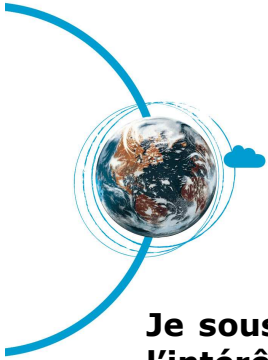

Je soussigné,, vous informe de l'intérêt de ma collectivité, mentionnée ci-dessous, pour le dispositif de soutien aux plans climat-énergie territoriaux dans le cadre des appels à candidatures conduits par l'ADEME, le conseil régional et l'état.

Présentation de la collectivité

• **Nom du territoire et statut** (Communauté de communes, d'agglomération, Pays, PNR, ...) :

• **Noms et population des communes adhérentes :**

• **Compétences :**

- Développement et aménagement économique
- Aménagement (logement social, zones d'aménagement, PDU...)
- Équilibre social de l'habitat
- Politique de la ville
- Création, aménagement et entretien de voirie et de parcs de stationnement
- Action sociale (garderies, crèches, maisons de retraites)
- Collecte des déchets
- Traitement et valorisation des déchets
- Enseignement (construction et entretien des équipements)
- Équipements culturels et sportifs
- Autorité organisatrice des transports
- Autres compétences à préciser

Présentation succincte des actions déjà menées sur le territoire

Etudes, démarches et actions déjà engagées, projets en cours, ...



Dans ce cadre, je souhaite, dans les meilleurs délais, participer à la formation-action co-organisée par l'ADEME et la Région Centre en vue de monter un dossier de candidature en 2012.

Pour cela sont précisées les coordonnées d'un élu référent, et du chef de projet (technicien) en charge de piloter la mise en oeuvre du PCET. Ils seront les contacts privilégiés de l'ADEME pour le montage du dossier de candidature. Ils participeront obligatoirement au dispositif de formation-action. Mais d'autres élus ou techniciens pourront également bénéficier de ce dispositif.

Elu référent (Nom, prénom) :	Délégation : Email : Tél :
Technicien référent (Nom, prénom) :	Mission : Email : Tél :

Fait à , le

Nom, Prénom :

Fonction¹ :

¹ La fiche doit être signée par le représentant légal de la collectivité